

Bijdrageverminderingen ten voordele van doelgroepen voor het tweede kwartaal 2002

Tabel 1

Type bijdragevermindering	Aantal werknemers			Bedrag aan bijdrageverminderingen (in duizend euro)		
	Handarbeiders	Hoofdarbeiders	Totaal ⁽³⁾	Handarbeiders	Hoofdarbeiders	Totaal
	A	B	A+B	C	D	C+D
KB nr. 495	17.421	3.542	20.963	920	230	1.150
KB nr. 495 werk-opleiding	473	132	605	401	97	498
KB nr. 495 schoolplichtigen	4.012	1.526	5.538	313	103	416
KB nr. 495 leerlingen	12.936	1.884	14.820	206	30	236
KB nr. 483 Dienstboden en huisbedienden	98	23	121	49	17	66
Banenplan voor werkzoekenden ⁽¹⁾	9.475	5.543	15.018	8.937	5.280	14.217
Banenplan (12 maanden)	4.365	2.433	6.798	3.771	1.983	5.755
Banenplan (24 maanden)	4.854	2.975	7.829	4.988	3.188	8.177
Banenplan (inschakelingsbedrijven)	167	79	246	131	76	207
Banenplan (ouder dan 50 jaar)	89	56	145	47	33	79
Plus 1-2-3-plan	11.574	13.113	24.687	10.036	12.983	23.019
Plus 1 plan (nieuwe formule)	7.486	9.156	16.642	7.330	10.099	17.429
Plus 2 plan (na 31/12/96)	3.059	3.075	6.134	2.178	2.384	4.563
Plus 3 plan (na 31/12/96)	1.029	882	1.911	528	499	1.027
Activering van de werkloosheidsuitkeringen	4.947	3.296	8.243	4.678	1.936	6.614
Herinschakeling van bijzonder moeilijk te plaatsen werklozen	790	68	858	845	70	915
Startbanen ("Rosetta")	10.854	9.862	20.717	2.105	543	2.648
zonder vermindering ^{(2) (3)}	7.176	8.889	16.066	-	-	-
basisvermindering 20.000 BF	1.429	167	1.596	465	55	520
basisvermindering 45.000 BF	2.062	617	2.679	1.589	438	2.027
<i>werk-opleiding</i> , zonder vermindering	101	97	198	-	-	-
<i>werk-opleiding</i> , basisvermindering 20.000 BF	34	3	37	16	2	18
<i>werk-opleiding</i> , basisvermindering 45.000 BF	46	84	130	35	49	84
<i>leerlingen</i>	6	5	11	-	-	-
Aanwerving na beëindiging van een startbaanovereenkomst	2.671	2.688	5.359	1.373	1.490	2.863
Activaplan	7.396	3.994	11.390	5.346	2.823	8.169
categorieën 1 & 3 (75% vermindering het 1 ^{ste} jaar)	2.166	1.171	3.337	1.349	688	2.037
categorieën 2 & 4 (100% vermindering het 1 ^{ste} jaar)	5.230	2.823	8.053	3.997	2.135	6.132
Totaal	65.226	42.129	107.356	34.290	25.373	59.662

⁽¹⁾ Vanaf het eerste kwartaal 2002, is deze maatregel uitdovend.

⁽²⁾ Bij gebrek aan jongeren kunnen 45-plussers in het kader van de reglementering van de startbanen aangeworven worden. Dit kwartaal waren er 2.

⁽³⁾ Het totaal omvat ook 1 gesubsidieerde contractueel.

Bijdrageverminderingen voor het tweede kwartaal 2002 - Maatregelen tot herverdeling van de arbeid

Tabel 2

Type bijdragevermindering	Aantal werknemers			Bedrag aan bijdrageverminderingen (in duizend euro)		
	Handarbeiders	Hoofdarbeiders	Totaal	Handarbeiders	Hoofdarbeiders	Totaal
	A	B	A+B	C	D	C+D
Akkoorden - bedrijfsplannen	184	111	295	69	28	97
Collectieve arbeidsduurvermindering	174	111	285	58	28	86
Vierdagenweek ⁽¹⁾	10	-	10	11	-	11
Vervangers herverdeling arbeid	2.213	3.992	6.205	925	1.719	2.644
Vervangers loopbaanonderbrekers ⁽²⁾	2.024	3.801	5.825	846	1.620	2.466
Vervangers halftijds brugpensioen	189	191	380	79	99	177
Arbeitsduurvermindering (wet van 10/08/2001)	1.105	991	2.096	963	1.000	1.963
38 uren per week	60	20	80	6	2	8
onder de 38 uren per week / <i>eenmalige vermindering</i>	785	920	1.705	911	986	1.897
onder de 38 uren per week / <i>eenmalige vermindering over 4 kwartalen</i>	188	51	239	39	12	51
onder de 38 uren per week / <i>opvolgingsvermindering</i>	-	-	-	-	-	-
Vierdagenweek / <i>eenmalige vermindering</i>	72	-	72	7	-	7
Vierdagenweek / <i>eenmalige vermindering over 4 kwartalen</i>	-	-	-	-	-	-
Totaal	3.502	5.094	8.596	1.957	2.747	4.704

⁽¹⁾ Deze vermindering die geldig is voor de CAO's die gewijzigd werden vóór 01/01/2001 is uitdovend.

⁽²⁾ Deze maatregel is uitdovend.

Bijdrageverminderingen voor het tweede kwartaal 2002 - Algemene loonkostenverlagende maatregelen

Tabel 3

Type bijdragevermindering	Aantal werknemers			Bedrag aan bijdrageverminderingen (in duizend euro)		
	Handarbeiders	Hoofdarbeiders	Totaal ⁽¹⁾	Handarbeiders	Hoofdarbeiders	Totaal ⁽¹⁾
	A	B	A+B	C	D	C+D
Structurele bijdragevermindering ⁽¹⁾	959.126	977.506	1.941.370	381.015	316.345	698.359
Baggeraars in volle zee en sleepvaartsector	811	30	841	2.298	113	2.411
Wetenschappelijk onderzoek	1	363	364	1	1.089	1.090
Totaal	959.938	977.899	1.942.575	383.314	317.547	701.861

⁽¹⁾ De totalen omvatten ook 4.738 gesubsidieerde contractuelen (999 duizend euro)

Bijdrageverminderingen voor het tweede kwartaal 2002 - Vermindering werknemersbijdragen

Tabel 4

Type bijdragevermindering	Aantal werknemers			Bedrag aan bijdrageverminderingen (in duizend euro)		
	Handarbeiders	Hoofdarbeiders	Totaal ⁽²⁾	Handarbeiders	Hoofdarbeiders	Totaal ⁽²⁾
	A	B	A+B	C	D	C+D
Werknemers met lage lonen ⁽¹⁾	324.789	174.352	502.733	13.295	10.565	24.146
Baggeraars in volle zee en sleepvaartsector ⁽³⁾	208	-	208	51	-	51
Totaal	324.997	174.352	502.941	13.345	10.565	24.197

⁽¹⁾ Deze vermindering komt, in tegenstelling tot alle verminderingen van de vorige tabellen, ten goede aan de werknemer en niet aan de werkgever.

⁽²⁾ De totalen omvatten ook 3.592 gesubsidieerde contractuelen (286 duizend euro).

⁽³⁾ Die vermindering komt ten goede aan de werkgever alhoewel ze wordt toegepast op de werknemersbijdrage.

Evolutie bijdrageverminderingen ten voordele van doelgroepen: Aantal werknemers

Tabel 1A

Type bijdragevermindering	Aantal werknemers													
	Effectieven	Effectieven	Effectieven	Effectieven	Effectieven	Effectieven	Effectieven	Effectieven	Effectieven	Effectieven	Effectieven	Effectieven	Effectieven	Effectieven
	99/1 (T+7)	99/2 (T+10)	99/3 (T+7)	99/4 (T+7)	00/1 (T+7)	00/2 (T+7)	00/3 (T+7)	00/4 (T+7)	01/1 (T+7)	01/2 (T+7)	01/3 (T+7)	01/4 (T+7)	02/1 (T+7)	02/2 (T+4)
KB 230 - Gewezen stagiairs	1.979	2.021	1.933	2.216	2.071	1.887	1.030	1.154	-	-	-	-	-	-
KB nr. 495	19.993	19.865	19.291	20.278	21.189	23.157	21.678	22.358	22.126	21.133	19.803	20.311	21.030	20.963
KB nr. 495 werk-opleiding	779	671	617	628	690	1.113	726	715	735	674	761	640	672	605
KB nr. 495 schoolplichtigen	3.217	3.811	2.120	3.002	3.635	4.823	2.886	3.791	3.810	4.103	2.054	2.659	3.926	5.538
KB nr. 495 leerlingen	15.997	15.383	16.554	16.648	16.864	17.221	18.066	17.852	17.581	16.356	16.988	17.012	16.432	14.820
KB nr. 483 Dienstboden en huisbedienden	156	150	154	158	157	147	143	137	127	122	128	128	129	121
Banenplan voor werkzoekenden	33.646	33.022	32.608	33.135	31.207	30.824	29.501	29.084	26.775	26.968	26.708	26.010	19.232	15.018
Banenplan (12 maanden)	16.389	15.635	15.276	14.883	13.923	13.286	12.680	12.131	11.214	11.273	11.543	11.381	8.570	6.798
Banenplan (24 maanden)	16.660	16.960	16.909	17.798	16.824	17.055	16.338	16.487	15.152	15.267	14.651	14.136	10.224	7.829
Banenplan (inschakelingsbedrijven)	62	68	69	95	107	114	133	160	193	240	296	317	269	246
Banenplan (oudere werkzoekenden)	535	359	354	359	353	369	350	306	216	188	218	176	169	145
Plus 1-2-3-plan	27.677	28.260	28.293	28.459	28.678	28.037	27.850	27.728	27.285	26.578	25.843	25.676	25.322	24.687
Plus 1 plan (nieuwe formule)	19.930	19.976	19.672	19.607	19.620	19.109	18.918	18.653	18.396	17.990	17.567	17.360	17.151	16.642
Plus 2 plan (na 31/12/96)	5.515	5.953	6.301	6.610	6.845	6.838	6.891	6.976	6.775	6.565	6.321	6.373	6.250	6.134
Plus 3 plan (na 31/12/96)	2.232	2.331	2.320	2.242	2.213	2.090	2.041	2.099	2.114	2.023	1.955	1.943	1.921	1.911
Activering werkloosheidsuitkeringen	5.760	6.839	6.961	8.582	9.344	9.913	9.422	11.232	10.842	11.027	10.418	11.684	9.792	8.243
Herinschakeling werklozen	-	-	176	239	301	332	378	576	677	708	681	776	764	858
Startbanen ("Rosetta")						1.405	12.387	19.304	24.622	27.524	26.952	23.750	20.668	20.715
zonder vermindering						1.255	11.325	16.867	20.172	21.948	21.559	18.705	16.305	16.064
basisvermindering 20.000BF						96	316	640	1.307	1.877	1.655	1.636	1.307	1.596
basisvermindering 45.000BF						54	746	1.797	2.966	3.410	3.407	3.010	2.637	2.679
werk-opleiding, zonder vermindering						-	-	-	85	148	181	250	250	198
werk-opleiding, basisvermindering 20.000 BF						-	-	-	45	45	43	40	46	37
werk-opleiding, basisvermindering 45.000 BF						-	-	-	42	90	101	97	114	130
leerlingen						-	-	-	5	6	6	12	9	11
Aanwerving na beëindiging van een startbaanovereenkomst						-	-	-	-	282	1.988	4.278	4.590	5.359
Activaplan													4.806	11.390
categorieën 1 & 3 (75% vermindering het 1 ^{ste} jaar)													1.494	3.337
categorieën 2 & 4 (100% vermindering het 1 ^{ste} jaar)													3.312	8.053
Totaal	89.211	90.157	89.416	93.067	92.947	95.702	102.389	111.573	112.454	114.342	112.521	112.613	106.333	107.354

Evolutie bijdrageverminderingen ten voordele van doelgroepen: Bedragen (in duizend euro)

Tabel 1B

Type bijdragevermindering	Bedrag aan bijdrageverminderingen (in duizend euro)													
	Bedragen 99/1 (T+7)	Bedragen 99/2 (T+10)	Bedragen 99/3 (T+7)	Bedragen 99/4 (T+7)	Bedragen 00/1 (T+7)	Bedragen 00/2 (T+7)	Bedragen 00/3 (T+7)	Bedragen 00/4 (T+7)	Bedragen 01/1 (T+7)	Bedragen 01/2 (T+7)	Bedragen 01/3 (T+7)	Bedragen 01/4 (T+7)	Bedragen 02/1 (T+7)	Bedragen 02/2 (T+4)
KB 230 - Gewezen stagiairs	1.058	1.044	956	1.443	1.100	1.030	550	725	-	-	-	-	-	-
KB nr. 495	873	873	558	822	890	1.485	773	1.064	1.081	1.135	767	965	1.033	1.150
KB nr. 495 werk-opleiding	408	367	266	368	389	847	396	505	493	520	435	497	506	498
KB nr. 495 schoolplichtigen	240	280	124	217	258	379	189	304	328	362	151	220	279	416
KB nr. 495 leerlingen	225	225	169	237	243	259	188	255	259	253	181	248	247	236
KB nr. 483 Dienstboden en huisbedienden	73	74	64	77	76	71	58	67	64	62	57	68	71	66
Banenplan voor werkzoekenden	25.505	26.249	24.211	28.869	24.536	25.205	22.550	25.979	21.297	21.953	20.437	23.626	17.431	14.217
Banenplan (12 maanden)	11.212	11.150	10.110	11.744	9.710	9.669	8.469	9.629	7.750	8.009	7.699	9.267	6.855	5.755
Banenplan (24 maanden)	14.049	14.833	13.849	16.807	14.542	15.207	13.774	15.981	13.272	13.644	12.387	13.928	10.242	8.177
Banenplan (inschakelingsbedrijven)	61	63	62	92	91	119	118	169	148	185	233	321	236	207
Banenplan (oudere werkzoekenden)	182	202	189	225	193	210	189	200	127	115	119	110	98	79
Plus 1-2-3-plan	22.685	23.913	22.456	26.923	23.777	24.215	22.296	26.726	23.129	23.672	21.644	26.308	22.528	23.019
Plus 1 plan (nieuwe formule)	17.711	18.427	17.277	20.590	18.097	18.383	16.966	20.270	17.520	17.924	16.520	19.974	17.093	17.429
Plus 2 plan (na 31/12/96)	3.963	4.377	4.178	5.158	4.634	4.782	4.390	5.294	4.574	4.670	4.178	5.167	4.437	4.563
Plus 3 plan (na 31/12/96)	1.011	1.110	1.000	1.175	1.047	1.050	940	1.161	1.034	1.079	946	1.167	999	1.027
Activering werkloosheidsuitkeringen	4.380	5.472	4.968	7.759	6.464	7.170	6.876	8.877	8.288	8.617	7.869	9.940	7.905	6.614
Herinschakeling werkzoeken	-	-	134	187	274	324	321	607	621	688	616	890	804	915
Startbanen ("Rosetta")						45	667	1.747	3.114	3.813	3.442	3.127	2.494	2.648
zonder vermindering					-	-	-	-	-	-	-	-	-	-
basisvermindering 20.000BF					-	19	116	218	570	894	731	709	429	520
basisvermindering 45.000BF					-	26	551	1.530	2.501	2.840	2.623	2.329	1.970	2.027
<i>werk-opleiding</i> , zonder vermindering					-	-	-	-	-	-	-	-	-	-
<i>werk-opleiding</i> , basisvermindering 20.000 BF					-	-	-	-	9	19	16	17	20	18
<i>werk-opleiding</i> , basisvermindering 45.000 BF					-	-	-	-	34	60	72	72	76	84
<i>leerlingen</i>					-	-	-	-	-	-	-	-	-	-
Aanwerving na beëindiging van een startbaanovereenkomst					-	-	-	-	-	101	848	2.798	2.522	2.863
Activaplan													-	2.392
categoriegroepen 1 & 3 (75% vermindering het 1 ^{ste} jaar)													-	645
categoriegroepen 2 & 4 (100% vermindering het 1 ^{ste} jaar)													-	1.748
Totaal	54.574	57.624	53.347	66.080	57.118	59.545	54.091	65.792	57.593	60.042	55.681	67.723	57.180	59.662

Evolutie bijdrageverminderingen - Maatregelen tot herverdeling van de arbeid: Aantal werknemers

Tabel 2A

Type bijdragevermindering	Aantal werknemers													
	Effectieven 99/1 (T+7)	Effectieven 99/2 (T+10)	Effectieven 99/3 (T+7)	Effectieven 99/4 (T+7)	Effectieven 00/1 (T+7)	Effectieven 00/2 (T+7)	Effectieven 00/3 (T+7)	Effectieven 00/4 (T+7)	Effectieven 01/1 (T+7)	Effectieven 01/2 (T+7)	Effectieven 01/3 (T+7)	Effectieven 01/4 (T+7)	Effectieven 02/1 (T+7)	Effectieven 02/2 (T+4)
Akkoorden - bedrijfsplannen	5.454	6.306	5.395	5.600	4.022	3.366	3.363	3.108	897	731	676	593	300	295
Bedrijfsplannen (na 01/01/96)	2.617	2.493	2.243	2.019	1.760	1.112	710	448						
Herverdeling van de arbeid in de openbare sector	535	1.482	672	684										
Collectieve arbeidsduurvermindering Vierdagenweek	2.302	2.331	2.480	2.897	2.262	2.254	2.643	2.647	882	721	666	583	290	285
							10	13	15	10	10	10	10	10
Vervangers herverdeling arbeid	10.233	10.604	11.782	12.355	13.101	13.254	14.138	14.374	15.066	14.910	15.200	13.875	9.367	6.205
Vervangers loopbaanonderbrekers	9.981	10.339	11.523	12.094	12.813	12.923	13.771	13.986	14.670	14.513	14.789	13.519	8.980	5.825
Vervangers halftijds brugpensioen	252	265	259	261	288	331	367	388	396	397	411	356	387	380
Arbeidsduurvermindering													-	130
38 uren per week														2
onder de 38 uren per week														124
<i>eenmalige vermindering</i>														1.705
onder de 38 uren per week														4
<i>eenmalige vermindering over 4 kwartalen</i>														239
onder de 38 uren per week														-
<i>opvolgingsvermindering</i>														-
Vierdagenweek														-
<i>eenmalige vermindering</i>														72
Vierdagenweek														-
<i>eenmalige vermindering over 4 kwartalen</i>														-
Totaal	15.687	16.910	17.177	17.955	17.123	16.620	17.501	17.482	15.963	15.641	15.876	14.468	9.797	8.596

Evolutie bijdrageverminderingen - Maatregelen tot herverdeling van de arbeid: Bedragen (in duizend euro)

Tabel 2B

Type bijdragevermindering	Bedrag aan bijdrageverminderingen (in duizend euro)													
	Bedragen 99/1 (T+7)	Bedragen 99/2 (T+10)	Bedragen 99/3 (T+7)	Bedragen 99/4 (T+7)	Bedragen 00/1 (T+7)	Bedragen 00/2 (T+7)	Bedragen 00/3 (T+7)	Bedragen 00/4 (T+7)	Bedragen 01/1 (T+7)	Bedragen 01/2 (T+7)	Bedragen 01/3 (T+7)	Bedragen 01/4 (T+7)	Bedragen 02/1 (T+7)	Bedragen 02/2 (T+4)
Akkoorden - bedrijfsplannen	3.032	2.962	2.795	2.846	2.267	1.661	1.468	1.225	390	330	297	251	109	97
Bedrijfsplannen (na 01/01/96)	2.433	2.317	2.085	1.877	1.636	1.034	660	416	-	-	-	-	-	-
Herverdeling van de arbeid in de openbare sector	-	-	-	-	-	-	-	-	-	-	-	-	-	-
Collectieve arbeidsduurvermindering	599	645	710	969	630	627	797	793	373	317	285	239	99	86
Vierdagenweek							11	15	16	12	12	12	11	11
Vervangers herverdeling arbeid	3.901	4.106	4.322	5.519	5.138	5.358	5.300	6.647	5.989	6.086	5.901	6.612	4.038	2.644
Vervangers loopbaanonderbrekers	3.804	3.997	4.228	5.399	5.020	5.210	5.152	6.458	5.815	5.898	5.723	6.419	3.865	2.466
Vervangers halftijds brugpensioen	97	109	94	120	118	148	148	189	175	188	179	193	173	177
Arbeidsduurvermindering													100	1.963
38 uren per week														8
onder de 38 uren per week														
<i>eenmalige vermindering</i>													98	1.897
onder de 38 uren per week														
<i>eenmalige vermindering over 4 kwartalen</i>													2	51
onder de 38 uren per week														
<i>opvolgingsvermindering</i>														
Vierdagenweek														
<i>eenmalige vermindering</i>														7
Vierdagenweek														
<i>eenmalige vermindering over 4 kwartalen</i>														
Totaal	6.933	7.068	7.117	8.364	7.404	7.019	6.767	7.872	6.379	6.415	6.199	6.863	4.248	4.704

Evolutie bijdrageverminderingen - Algemene loonkostenverlagende maatregelen: Aantal werknemers

Tabel 3A

Type bijdragevermindering	Aantal werknemers													
	Effectieven 99/1 (T+7)	Effectieven 99/2 (T+10)	Effectieven 99/3 (T+4)	Effectieven 99/4 (T+7)	Effectieven 00/1 (T+7)	Effectieven 00/2 (T+7)	Effectieven 00/3 (T+7)	Effectieven 00/4 (T+7)	Effectieven 01/1 (T+7)	Effectieven 01/2 (T+7)	Effectieven 01/3 (T+7)	Effectieven 01/4 (T+7)	Effectieven 02/1 (T+7)	Effectieven 02/2 (T+4)
Maribel	767.144	-												
Sociale Maribel ⁽¹⁾	-													
Lage lonen	811.800	-												
Structurele bijdragevermindering ⁽²⁾		1.867.028	1.917.450	1.943.797	1.942.224	1.977.693	1.991.740	2.028.056	2.011.238	2.003.651	2.023.231	2.028.864	1.976.310	1.941.370
Baggersector en sleepvaartsector	573	199	299	220	449	320	520	489	508	501	850	862	825	841
Wetenschappelijk onderzoek	290	286	118	337	315	450	456	379	343	346	325	384	370	364
Sociale Maribel Beschutte werkplaatsen ⁽¹⁾		19.068	20.161	20.862	20.471	20.965	-							
Totaal ⁽³⁾	1.326.313	1.867.513	1.917.991	1.944.495	1.930.659	1.965.695	1.992.716	2.028.924	2.012.089	2.004.498	2.024.406	2.030.110	1.977.505	1.942.575

⁽¹⁾ Vanaf het derde kwartaal 2000 bestaat de Sociale Maribel niet langer onder de vorm van een rechtsstreeks aan de werkgever toegekende en op de RSZ-aangifte vermelde bijdragevermindering. Vanaf het eerste kwartaal 1999 was ze reeds beperkt tot de sector der beschutte werkplaatsen.

⁽²⁾ Vanaf het 2de kwartaal 1999 vervangt de structurele bijdragevermindering de Maribelvermindering en de vermindering voor de lage lonen.

⁽³⁾ Tot het 2de kwartaal 2000 zijn de werknemers die van 2 of meer van bovenvermelde maatregelen genieten, slechts een keer opgenomen in het totaal der werknemers. Vanaf het 3de kwartaal 2000 zijn de werknemers, die van de structurele EN van de baggersector vermindering genieten, twee keer opgenomen.

Evolutie bijdrageverminderingen - Algemene loonkostenverlagende maatregelen: Bedragen (in duizend euro)

Tabel 3B

Type bijdragevermindering	Bedrag aan bijdrageverminderingen (in duizend euro)												
	Bedragen 99/1 (T+7)	Bedragen 99/2 (T+10)	Bedragen 99/3 (T+4)	Bedragen 99/4 (T+7)	Bedragen 00/1 (T+7)	Bedragen 00/2 (T+7)	Bedragen 00/3 (T+7)	Bedragen 00/4 (T+7)	Bedragen 01/1 (T+7)	Bedragen 01/2 (T+7)	Bedragen 01/3 (T+7)	Bedragen 01/4 (T+7)	Bedragen 02/1 (T+7)
Maribel	155.180	-											
Sociale Maribel ⁽¹⁾	-												
Lage lonen	89.244	-											
Structurele bijdragevermindering ⁽²⁾	244.424	354.159	358.921	315.456	352.435	671.891	674.329	627.579	664.178	696.924	693.168	647.626	659.163
Baggersector en sleeppvaartsector	1.315	455	684	465	952	848	1.048	1.084	1.186	1.235	2.105	2.569	2.223
Wetenschappelijk onderzoek	791	797	251	1.051	895	1.294	1.299	1.251	944	959	894	1.334	1.072
Sociale Maribel Beschutte werkplaatsen ⁽¹⁾		4.645	4.872	5.041	4.947	5.063	-						
Totaal	490.955	360.055	364.728	322.013	359.229	679.096	676.676	629.914	666.309	699.118	696.166	651.529	662.458

⁽¹⁾ Vanaf het derde kwartaal 2000 bestaat de Sociale Maribel niet langer onder de vorm van een rechtsstreeks aan de werkgever toegekende en op de RSZ-aangifte vermelde bijdragevermindering. Vanaf het eerste kwartaal 1999 was ze reeds beperkt tot de sector der beschutte werkplaatsen.

⁽²⁾ Vanaf het 2de kwartaal 1999 vervangt de structurele bijdragevermindering de Maribelvermindering en de vermindering voor de lage lonen.

Evolutie bijdrageverminderingen - Vermindering werknemersbijdragen: Aantal werknemers

Tabel 4A

Type bijdragevermindering	Aantal werknemers													
	Effectieven 99/1(T+7)	Effectieven 99/2 (T+10)	Effectieven 99/3 (T+4)	Effectieven 99/4 (T+7)	Effectieven 00/1 (T+7)	Effectieven 00/2 (T+7)	Effectieven 00/3 (T+7)	Effectieven 00/4 (T+7)	Effectieven 01/1 (T+7)	Effectieven 01/2 (T+7)	Effectieven 01/3 (T+7)	Effectieven 01/4 (T+7)	Effectieven 02/1 (T+7)	Effectieven 02/2 (T+4)
Werknemers met lage lonen					105.702	532.369	483.991	497.711	549.354	512.209	519.190	442.362	520.937	502.733
Baggersector en sleepvaartsector ⁽¹⁾										-	153	274	262	208
Totaal					105.702	532.369	483.991	497.711	549.354	512.209	519.343	442.636	521.199	502.941

⁽¹⁾ Die vermindering komt ten goede aan de werkgever hoewel ze toegepast wordt op de werknemersbijdrage.

! Bij het opmaken van de tabellen voor het 2de kwartaal 2002 is een dubbel telling aan het licht gekomen bij de bijdragevermindering voor werknemers met lage lonen en dit zowel in de berekening van het aantal werknemers als van het bedrag aan verminderingen. Hierboven vindt u een evolutietabel met gecorrigeerde cijfers voor de ganse tijdsreeks.

Evolutie bijdrageverminderingen - Vermindering werknemersbijdragen: Bedragen (in duizend euro)

Tabel 4B

Type bijdragevermindering	Bedrag aan bijdrageverminderingen (in duizend euro)													
	Bedragen 99/1(T+7)	Bedragen 99/2 (T+10)	Bedragen 99/3 (T+4)	Bedragen 99/4 (T+7)	Bedragen 00/1 (T+7)	Bedragen 00/2 (T+7)	Bedragen 00/3 (T+7)	Bedragen 00/4 (T+7)	Bedragen 01/1 (T+7)	Bedragen 01/2 (T+7)	Bedragen 01/3 (T+7)	Bedragen 01/4 (T+7)	Bedragen 02/1 (T+7)	Bedragen 02/2 (T+4)
Werknemers met lage lonen				-	3.511	26.472	23.958	27.071	26.990	26.353	24.339	20.969	25.384	24.146
Baggersector en sleepvaartsector ⁽¹⁾										-	43	193	68	51
Totaal					3.511	26.472	23.958	27.071	26.990	26.353	24.382	21.162	25.452	24.197

⁽¹⁾ Die vermindering komt ten goede aan de werkgever hoewel ze toegepast wordt op de werknemersbijdrage.

! Bij het opmaken van de tabellen voor het 2de kwartaal 2002 is een dubbeltelling aan het licht gekomen bij de bijdragevermindering voor werknemers met lage lonen en dit zowel in de berekening van het aantal werknemers als van het bedrag aan verminderingen. Hierboven vindt u een evolutietabel met gecorrigeerde cijfers voor de ganse tijdsreeks.

Specifieke doelgroepen - Aantal werknemers
Groupes-cibles spécifiques - Nombre de travailleurs

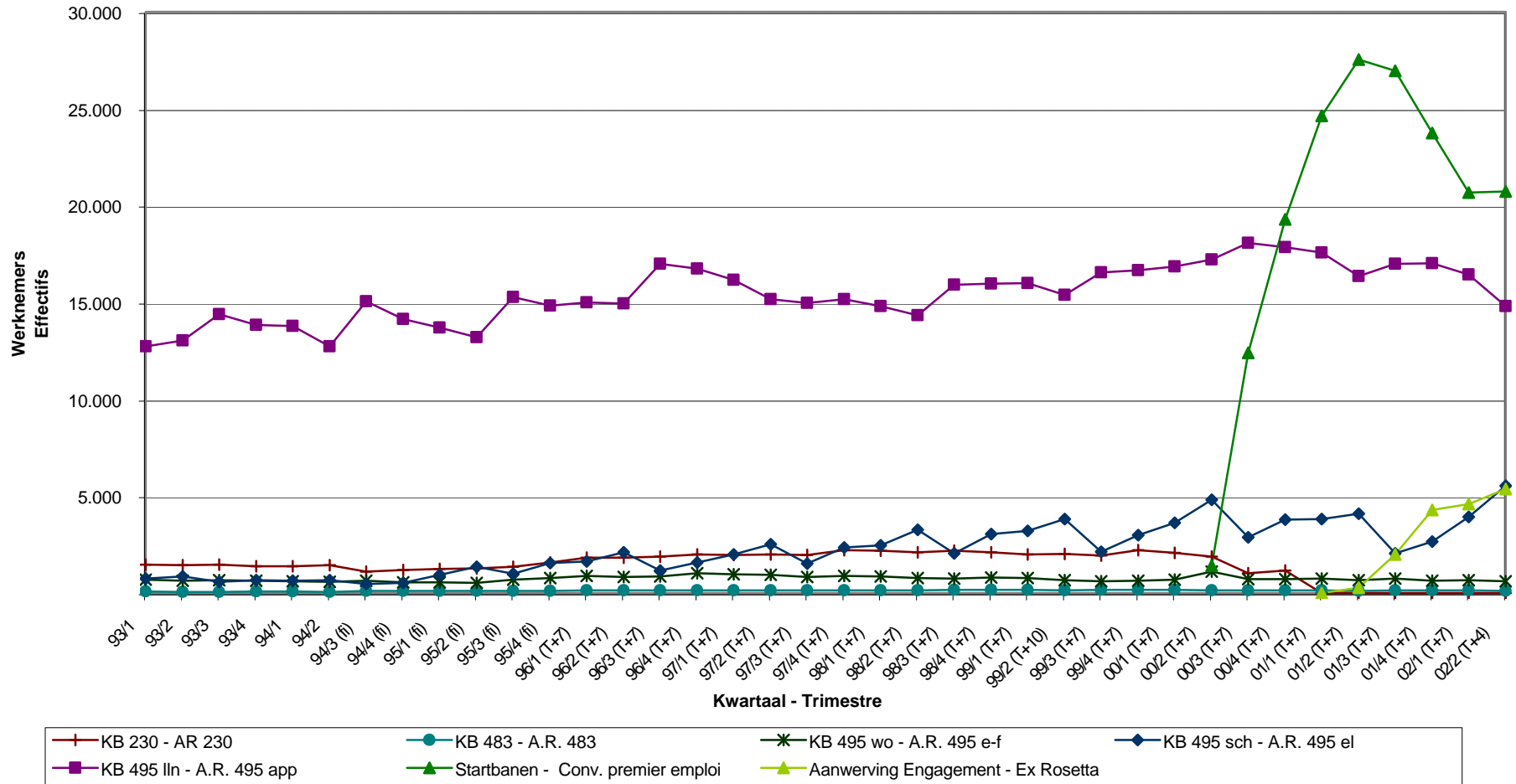

Specifieke doelgroepen - Bedragen
Groupes-cibles spécifiques - Montants

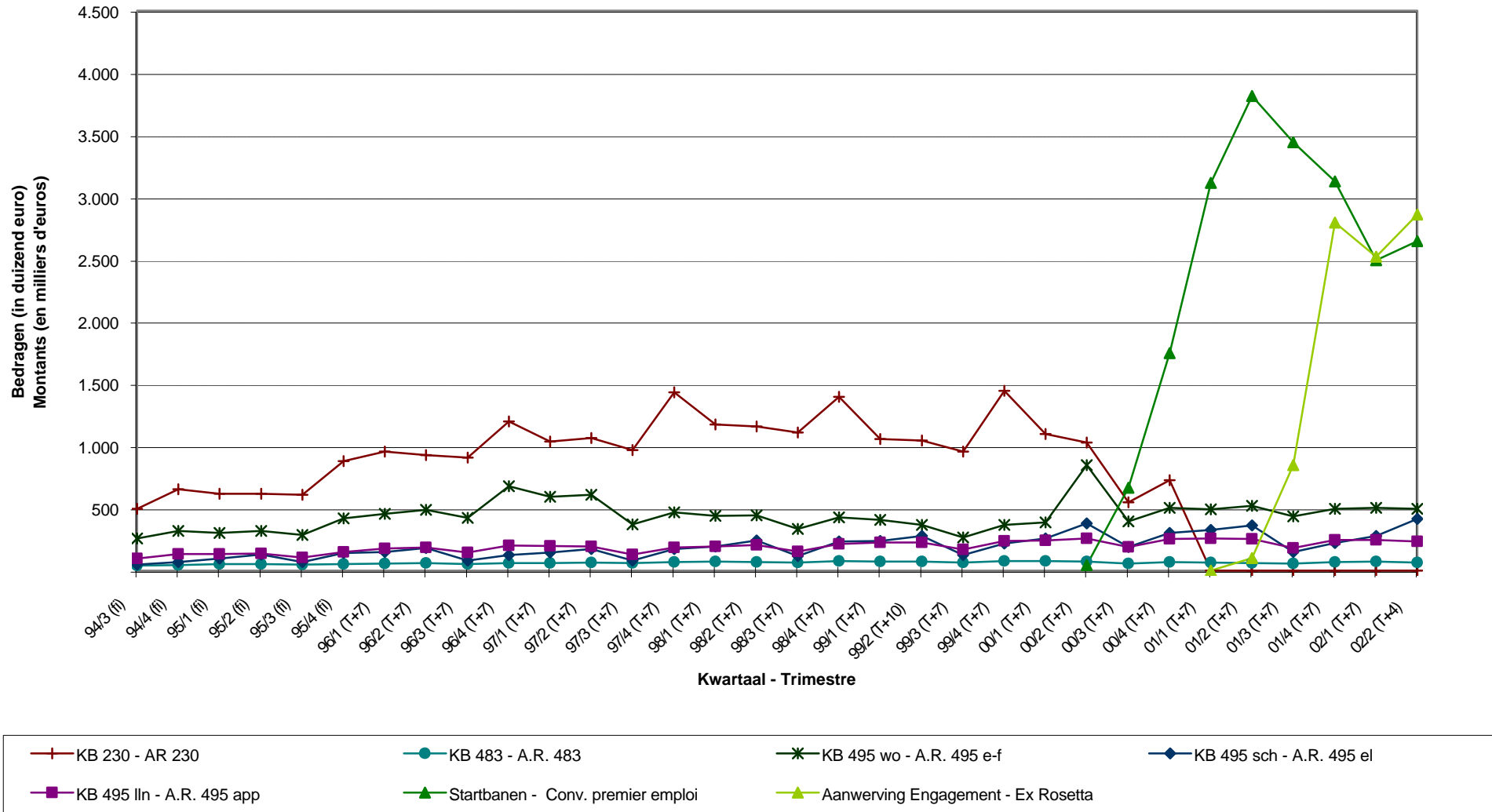

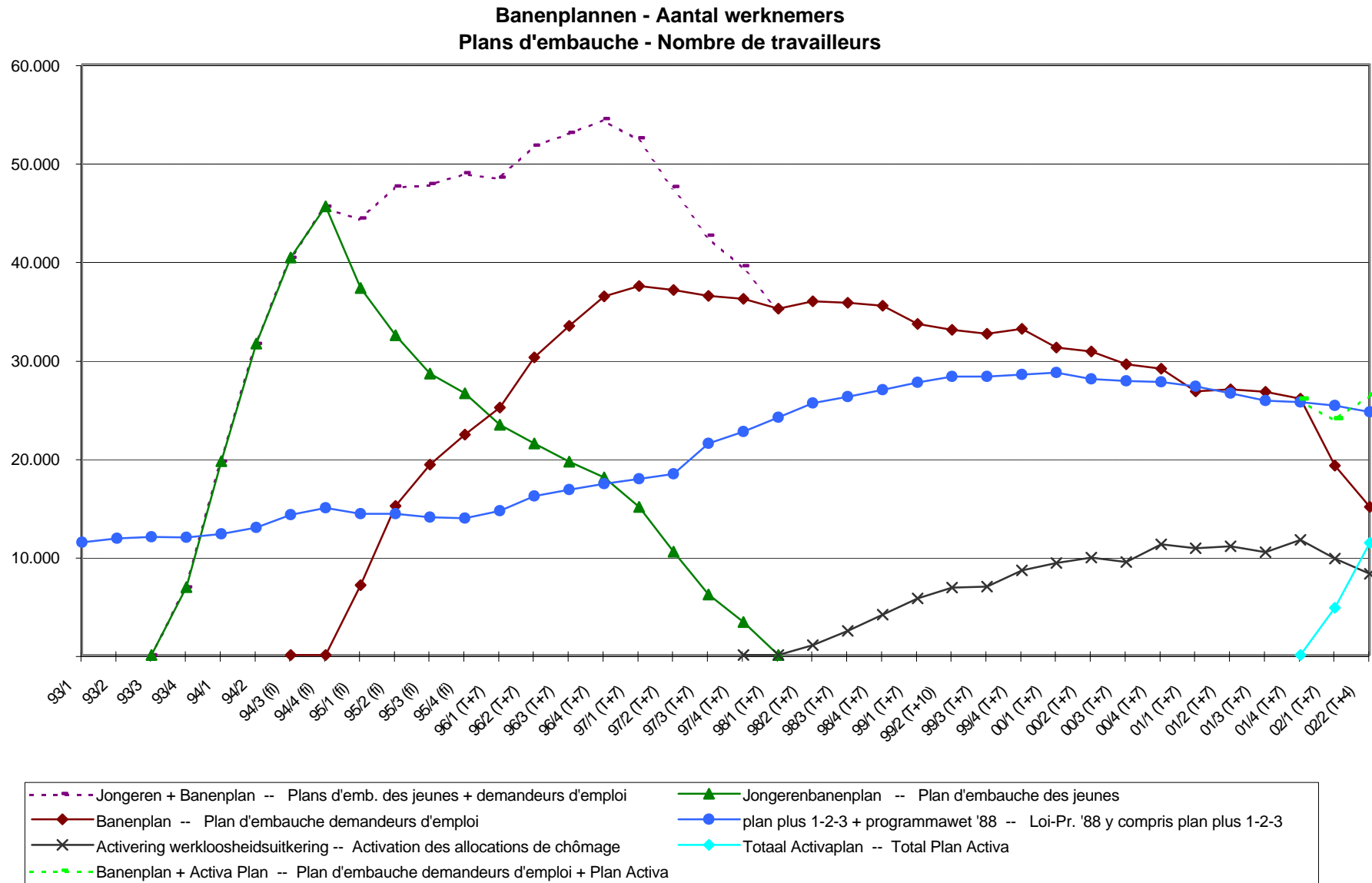

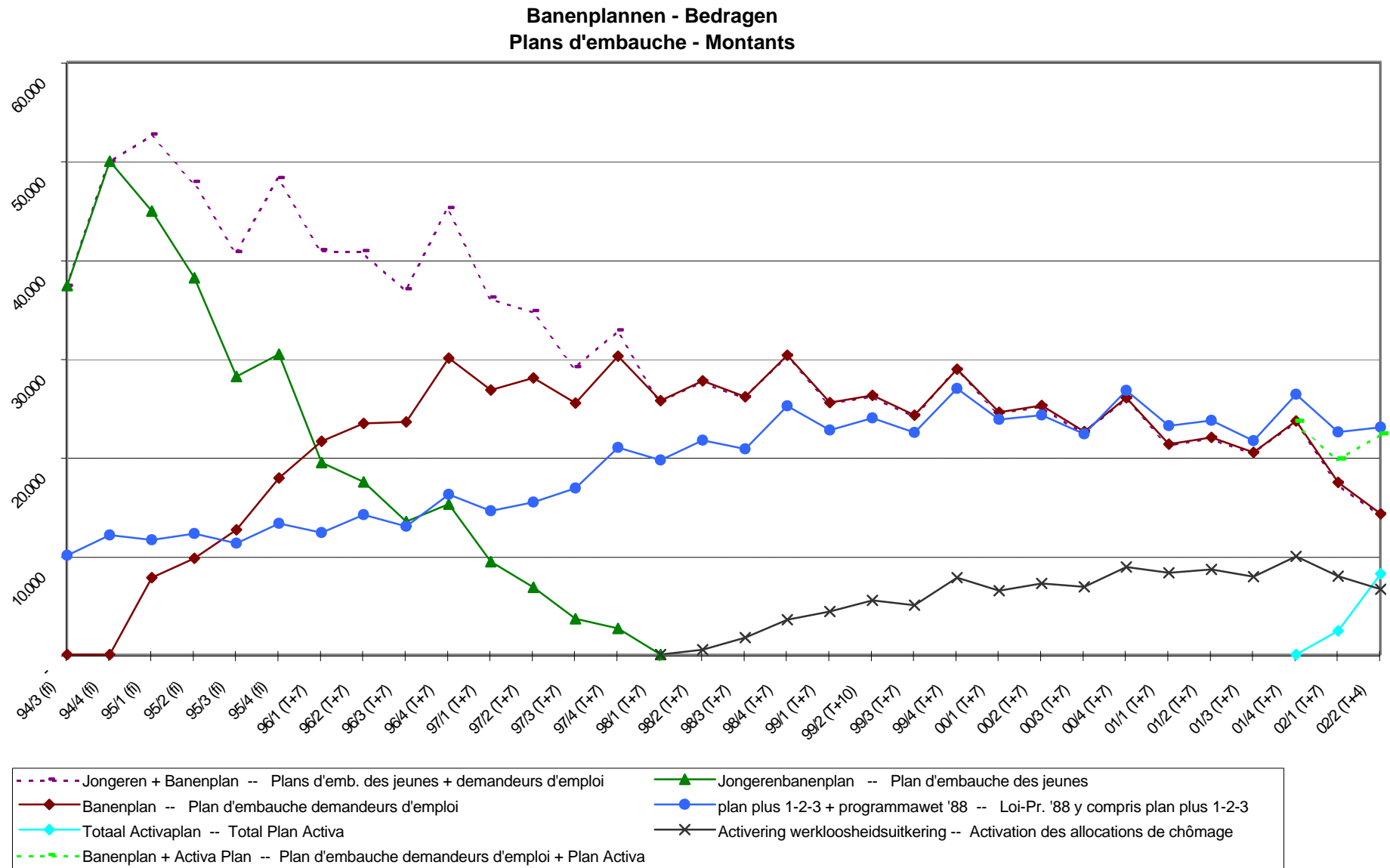

Maatregelen arbeidsherverdeling - Aantal werknemers
Mesures de redistribution du travail - Nombre de travailleurs

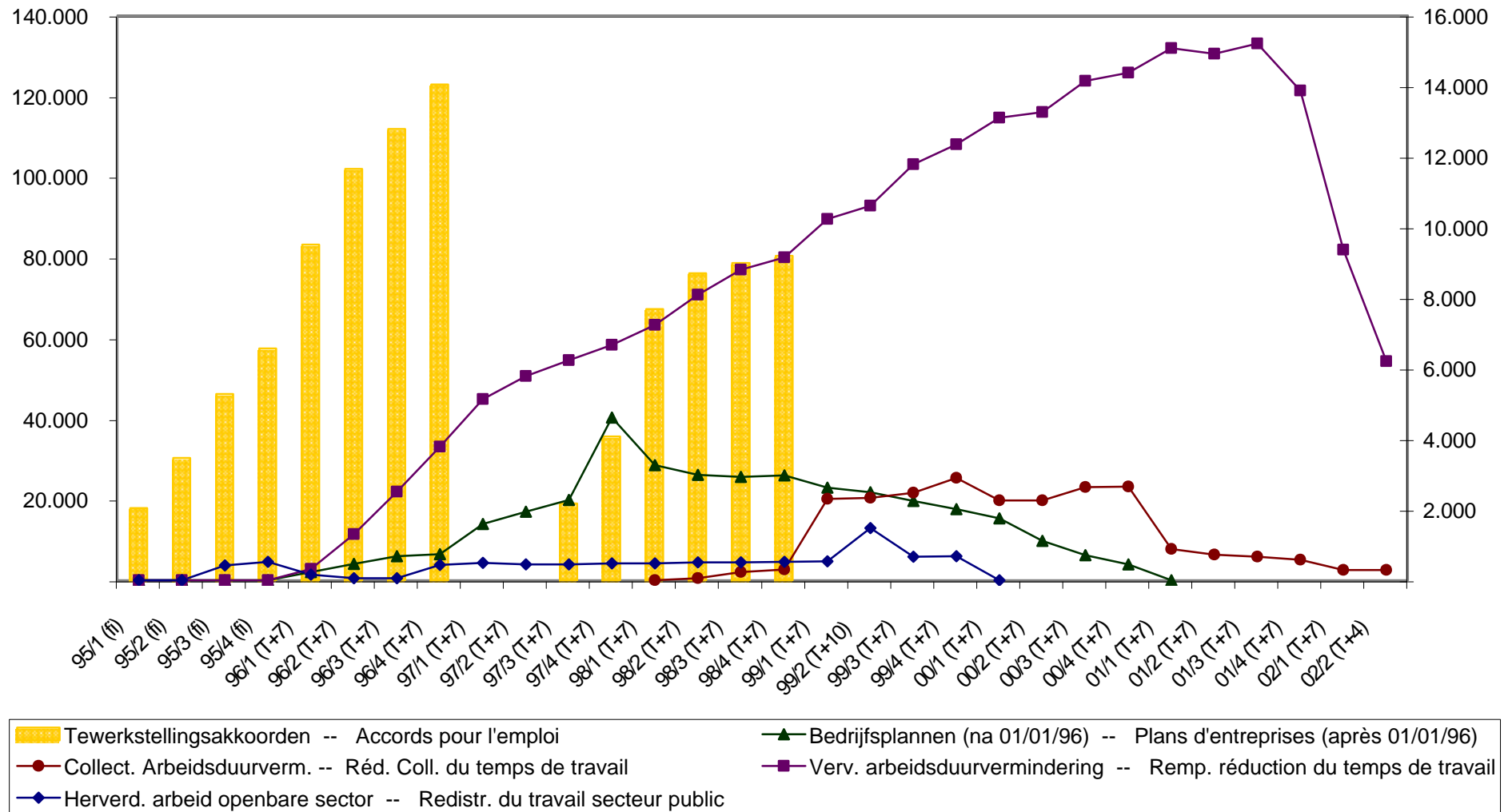

Maatregelen Arbeidsherverdeling - Bedragen
Mesures de redistribution du travail - Montants

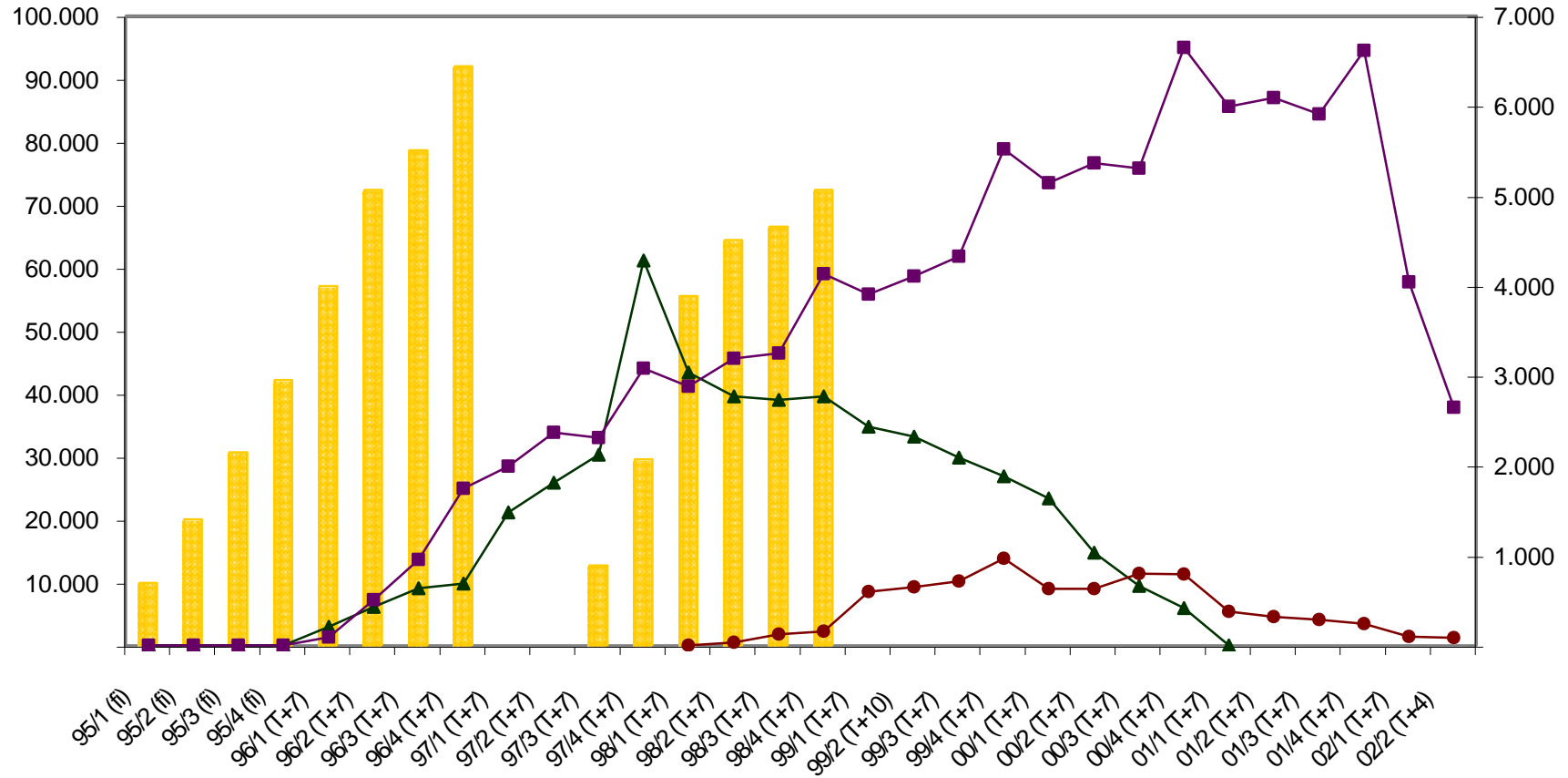

Structurele bijdrageverminderingen/Vermindering werknemersbijdragen - Aantal werknemers
Réductions structurelles de cotisations/Réductions des cotisations personnelles - Nombre de travailleurs

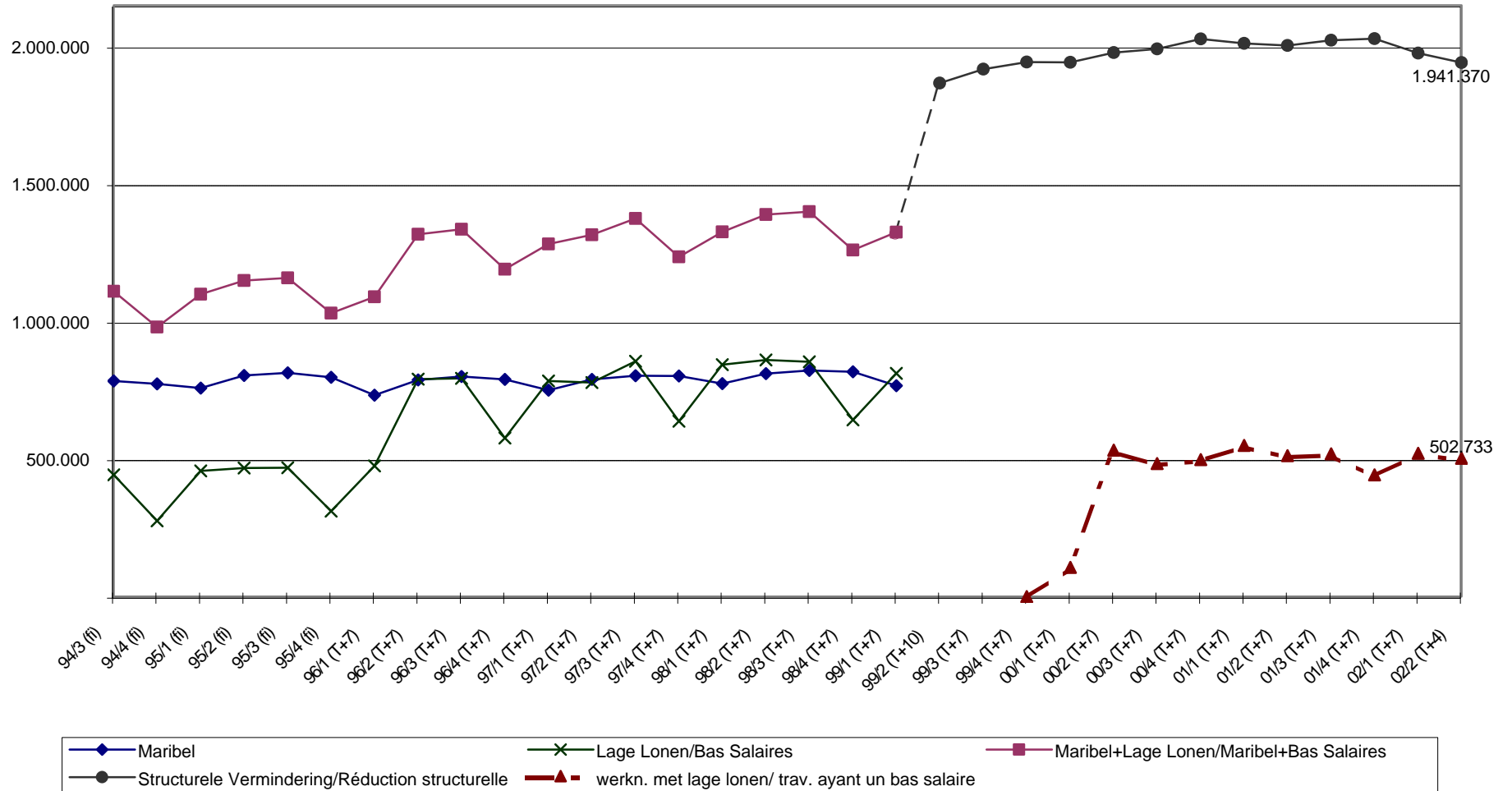

Structurele bijdrageverminderingen/Vermindering werknemersbijdragen - Bedragen
Réductions structurelles de cotisations/Réductions des cotisations personnelles - Montants

